El ojo del ciudadano

Escribe y fotografía: Ruben Jorge Castro Latorre

Desidia montevideana

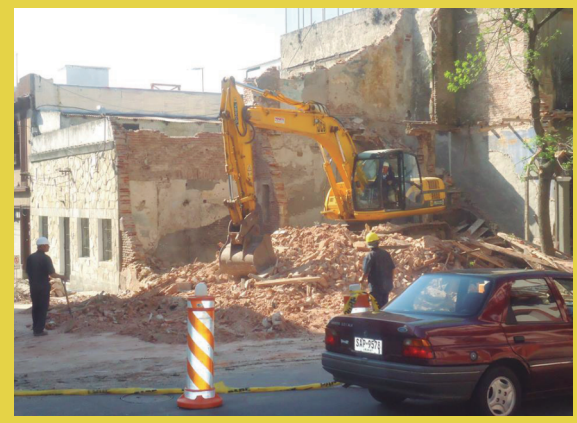

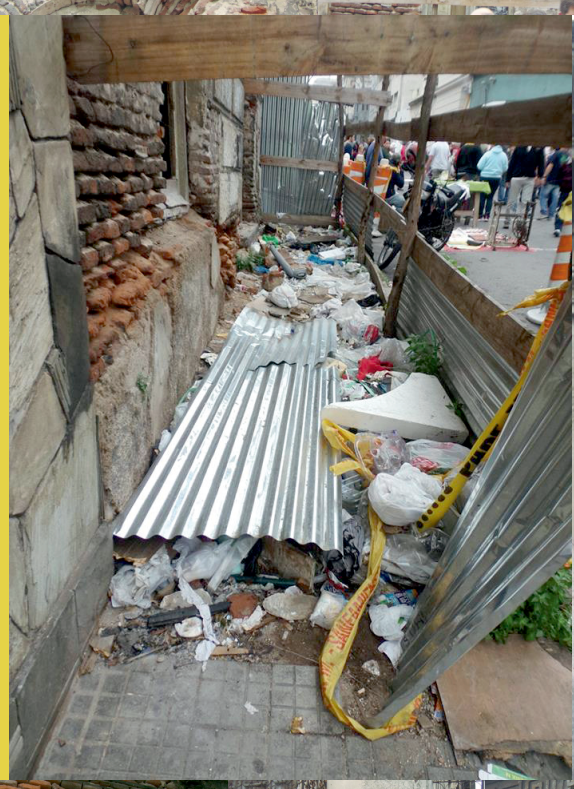

El Ojo del Ciudadano siguió muy de cerca todo el proceso del deterioro del edificio ubicado en Paysandú y Gaboto, en el Cordón Sur. Una zona de alto tránsito que se vio conmocionada por el estado ruinoso de un edificio que además estaba ocupado por intrusos. El 13 de febrero del corriente año se declaró ruinoso y desalojaron de inmediato a quienes allí vivían, procediendo a vallar el perímetro con palos y chapas de zinc, y cortando por Gaboto el flujo vehicular con balizas o pinitos, y también un trozo de Paysandú, con las consiguientes molestias en la zona. El tiempo avanzó y todo seguía igual, comenzando la movida de las balizas para estacionar autos allí, para circular por Gaboto, y nuevamente se llenó de intrusos que tenían allí una boca de pasta base, notoria. Se robaron las chapas, se llenó de basura, hacían fuego dentro, fueron sacando las tablas de pinotea de los pisos y las quemaban. Realicé varias denuncias al Municipio B y a la propia Intendencia, sin resultado alguno. Los domingos la situación era aún más grave, por llenarse de feriantes y de público asistente a Tristán Narvaja, ya que todo ese entorno es ocupado por la feria. Finalmente hace tan solo una semana las vibraciones de los buses y una severa tormenta pusieron en peligro toda la estructura, que comenzó a rajarse fuertemente, allí sí, cerraron, vinieron con maquinaria, echaron a todos y demolieron. Tan solo *ocho meses*, sí, *ocho meses* se tomó la Intendencia para hacer lo que desde un primer momento debió haber hecho, no tuvo la misma prisa que sí tuvo para desalojar familias pobres y trabajadoras del complejo CH 20 —sobre el cual en *Al día* bastante material se publicó [v. *Al día* #27, p. 3; *Al día* #28, pp. 6, 7; *Al día* #32, p. 7; *Al día* #33 p. 7]—, está claro, los pobres no tenían derecho a permanecer en la rambla y todo el aparato gubernamental y del Frente Amplio se movilizó con celeridad, pues molestaba la visual de los nuevos emprendimientos que allí se van a realizar, y afeaban la rambla... Así proceden, con negligencia o urgencias, según sea del caso y sus necesidades políticas, no de los intereses ciudadanos y de la comunidad. | |

Aprender. Proyectar. Construir. Todas las respuestas en Steel framing

Casa Abierta
CONSULTORA EN STEEL FRAMING

Miembro fundador iucose

Eduardo Víctor Haedo 2146, Montevideo | 2402 7429 | casaabierta.com.uy

Casa Abierta /CasaAbiertaUy @CasaAbierta