Escribe: Ruben Jorge Castro Latorre / Fotografías: Ruben Jorge Castro Latorre y Alejandro Castro

La chancha realidad montevideana

El Ojo del Ciudadano, a pesar de las continuas, constantes y reiteradas denuncias, no sale de su asombro ante estas imágenes. Claramente en la edición del *Al día* de diciembre del 2012 [p. 15 → http://bit.ly/SGpSOx], ya denunció que en terrenos municipales de la Intendencia de Montevideo hoy abandonados, que otrora eran una planta de tratamiento para aguas que se vertían al arroyo Pantanoso, hay allí un enorme basural, pero es el camino Antonio Rubio, que va de camino Lecocq a camino Melilla, todo un basural en toda su extensión, con un criadero de cerdos, como claramente las imágenes lo muestran. Uno de los brazos del Pantanoso, previo a su pasaje por los accesos, está lleno de cerdas en gestación, que se bañan en sus aguas y se alimentan de la basura de sus márgenes, y no cabe explicación alguna de parte de la Intendencia de Montevideo ni del Municipio G, pues sus vehículos circulan por allí. Simplemente, hacen la vista gorda, después te hablan de los mosquitos, y esos cerdos se venden en el circuito no solo informal, llegan también a carnicerías, sin que *nadie* de todo el Estado tome medidas. ¿Aftosa...? ¿Cuántas pestes pueden acarrear estos cerdos así? ¿Cuáles son los problemas de salubridad a los que estamos expuestos? ¿Para cuándo Ana Olivera y las autoridades de la Intendencia se pondrán a trabajar en serio? Y qué decir de los ediles, están realmente pintados, no conocen, no transitan. Esta es otra muestra, una más, de la decadencia social en que estamos inmersos. Todo ese trecho además tiene a una vasta población *colgada* de la luz, al igual que en la calle paralela, Servidumbre de Paso, y allí lo puedes ver, con conexiones que la propia UTE facilita al poner más tensión en los cables generales. Vos podés matarte laburando, otros lo tienen todo gratis, y les pagan por ello. El Ojo del Ciudadano te seguirá informando junto a *Al día*, e insistirá buscando las soluciones a esta grave problemática. | |

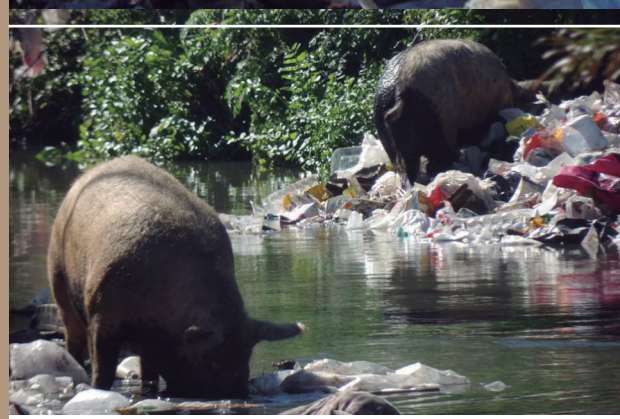

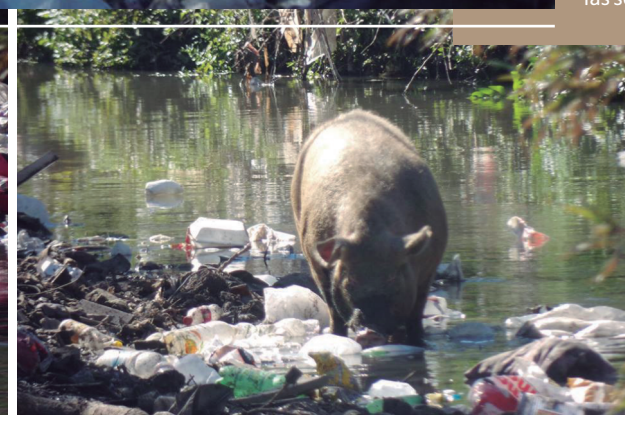

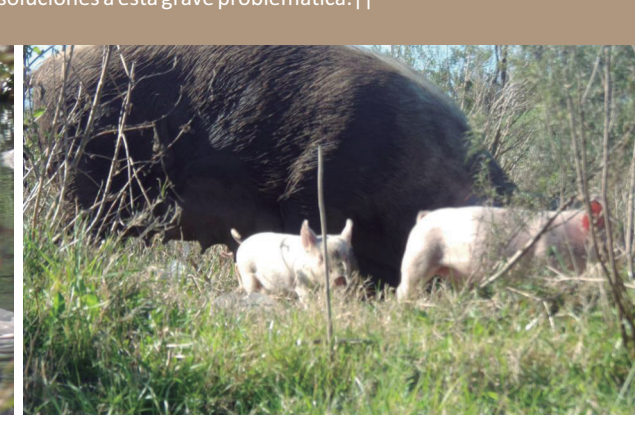

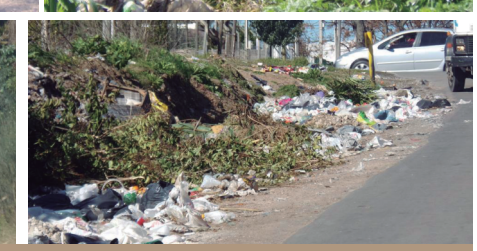

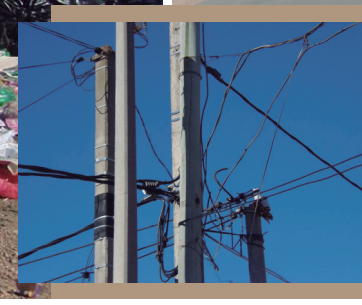

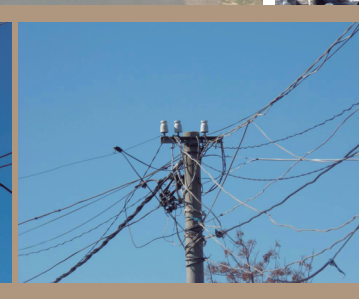

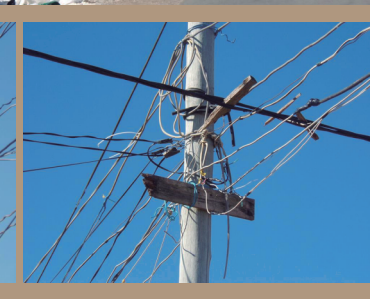

Aprender. Proyectar. Construir.
Todas las respuestas en Steel framing.
Miembro fundador iucose
Eduardo Víctor Haedo 2146, Montevideo | 2402 7429 | casaabierta.com.uy
Casa Abierta
CONSULTORA EN STEEL FRAMING
Casa Abierta /CasaAbiertaUy @CasaAbierta